

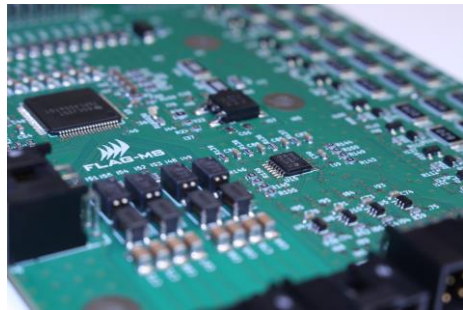

FLAG-MS

La FLAG-MS è una realtà imprenditoriale specializzata nella realizzazione di sistemi mecatronici in ambito industriale ed automotive.



- Ambito Automotive

- Sviluppo e progettazione powertrain elettriche, dalla definizione al testing completo del veicolo
- Progetto kit ibridizzazione/retrofit veicoli
- Sviluppo Hardware e Software per componenti veicolo

- Ambito Industriale

- Progetto banchi prova per validazione componenti
- Progetto e sviluppo prodotti per il cliente
- Progetto sistemi di monitoraggio

- **Fatturato 2017:** tra 200k€ e 500k€

- **Struttura:** 3 soci, 2 dipendenti e 3 collaboratori esterni



14 DICEMBRE 2017

Festa delle Startup I3P

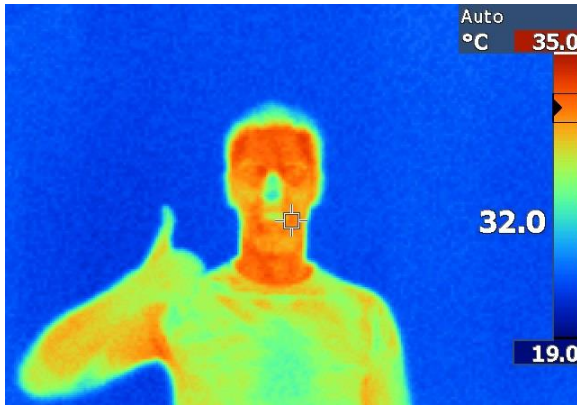

Gianluca Botto: Fondatore e CEO
-Ingegnere elettronico
e Ph.D in meccatronica

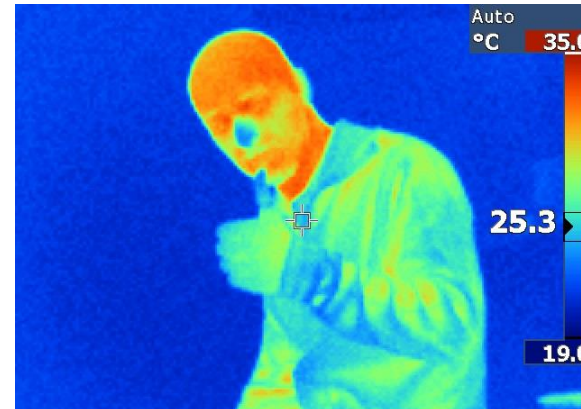

Fabrizio Impinna: Fondatore e CEO
- Ingegnere meccatronico
e Ph.D in meccatronica

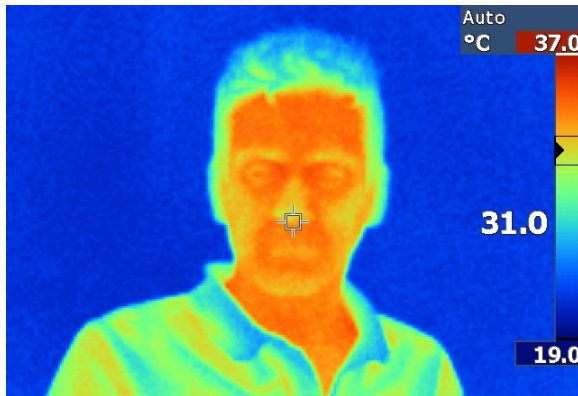

Luca Vola Gera: CEO
- Ingegnere meccatronico
e Ph.D in meccatronica

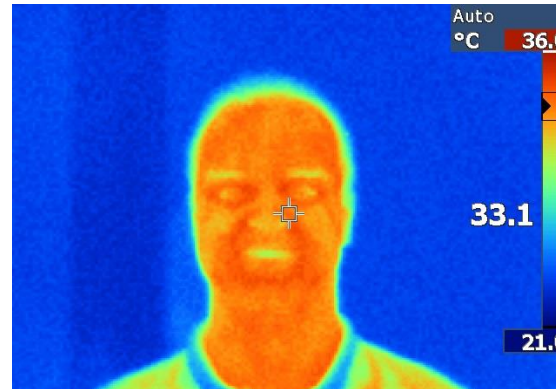

Giovanni Negri:
Informatico e Ph.D in meccatronica

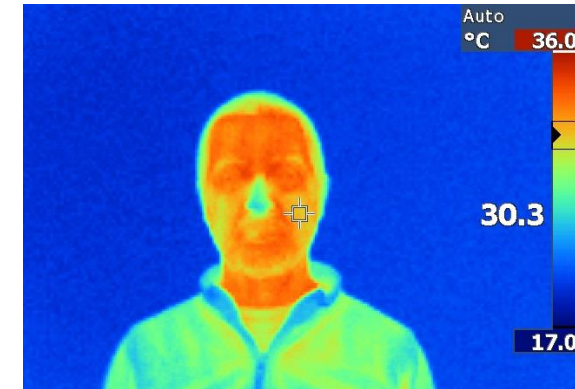

Davide Buffa:
Ingegnere informatico

